

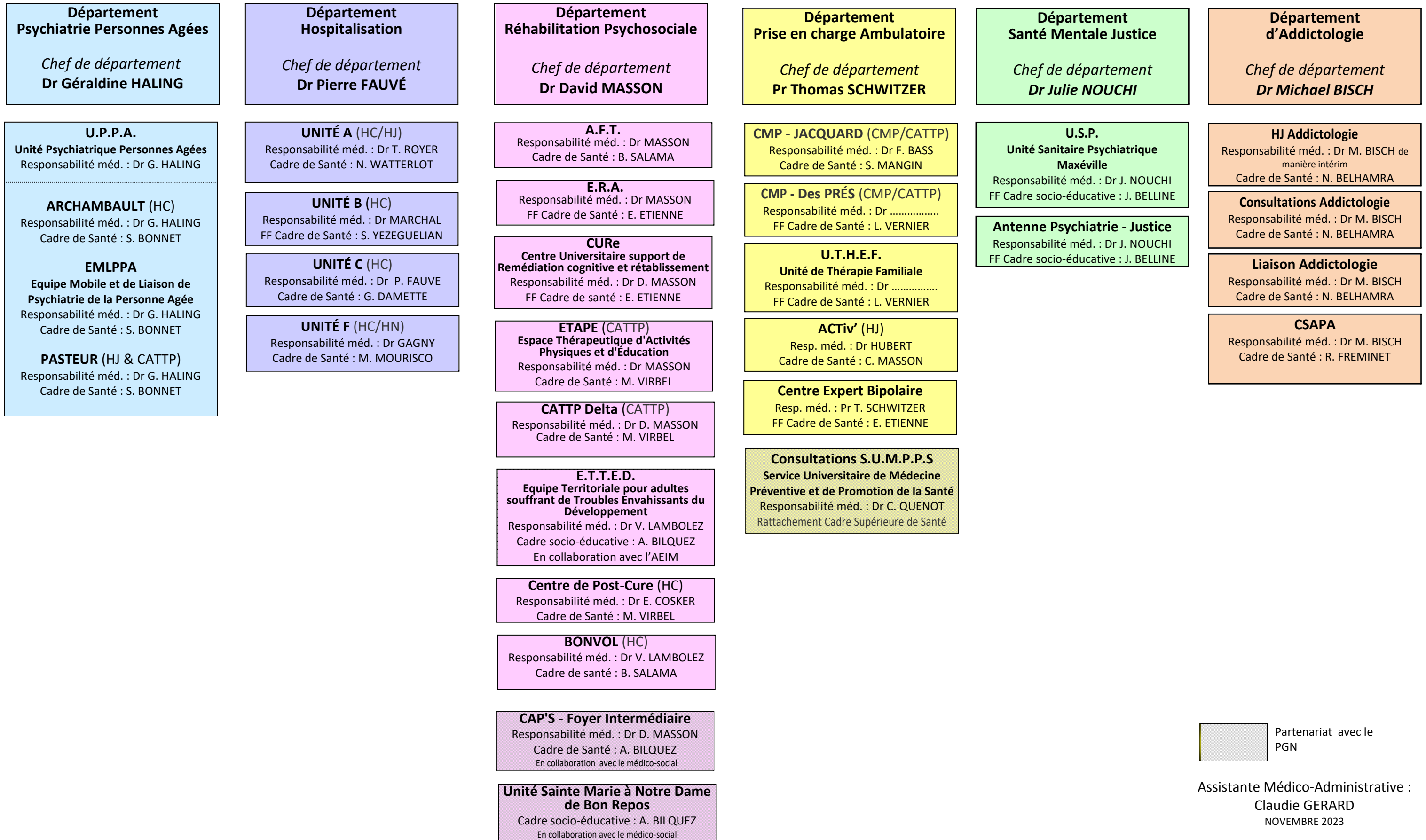

Pôle hospitalo-universitaire de psychiatrie d'adultes et d'addictologie du Grand Nancy

Chef de pôle : Pr Raymund SCHWAN - Cadre Supérieur de Pôle : Arnaud BACHER – Faisant Fonction Cadre Supérieur de santé : Marielle BOIRON

Directrice référente : Barbara FLIELLER



 Partenariat avec le PGN

Assistante Médico-Administrative :
Claudie GERARD
NOVEMBRE 2023