

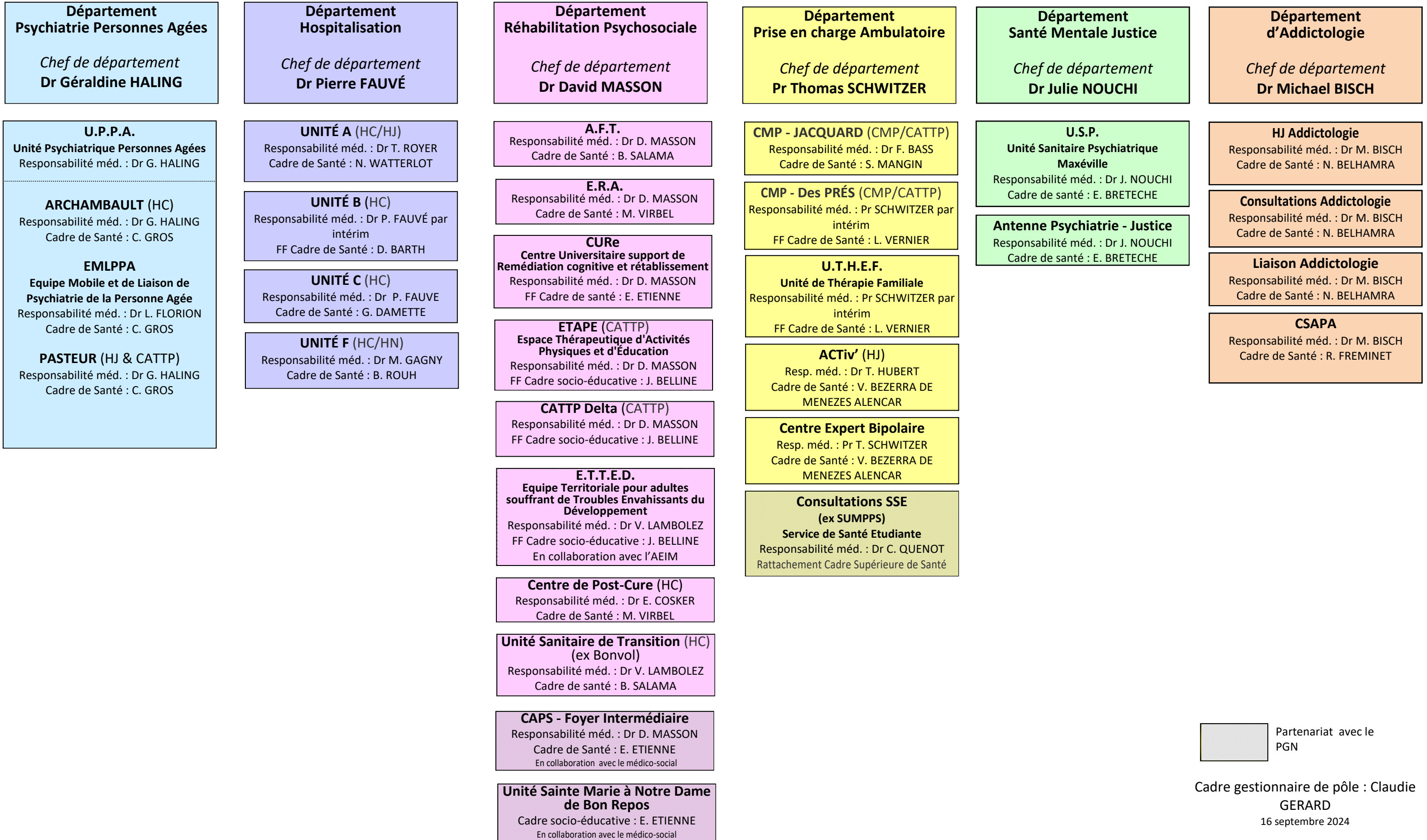



Pôle hospitalo-universitaire de psychiatrie d'adultes et d'addictologie du Grand Nancy

Chef de pôle : Pr Raymund SCHWAN - Cadre Supérieure de santé : Marielle BOIRON
Directrice référente : Amandine WEBER – Cadre gestionnaire de pôle : Claudie GERARD



 Partenariat avec le PGN

Cadre gestionnaire de pôle : Claudie GERARD
16 septembre 2024