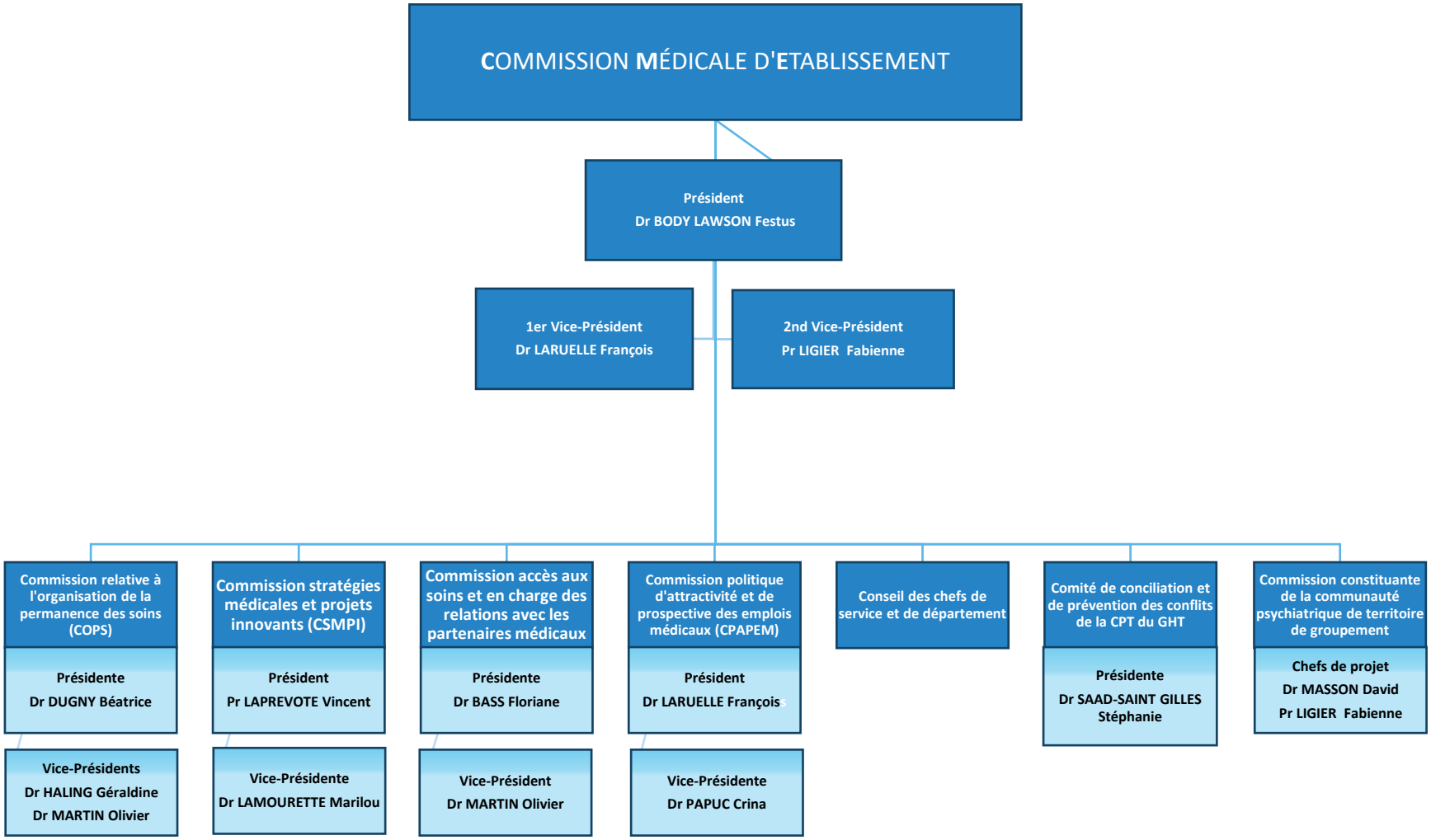

Seule la version disponible dans le logiciel GED est valide et maîtrisée